



PH  
**LA FORESTA**  
SANTA MÓNICA



Carretera Interamericana,  
Km. 123, Frente a Entrada  
del Chirú, Coclé.



Lote Típico: 221 mts<sup>2</sup>

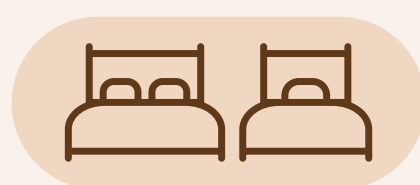

2 recámaras



1 baño

**302-5400**  
**905-0290**

[gruposucasa.com](http://gruposucasa.com)

[@gsucasa](https://www.instagram.com/gsucasa)



  
*Mi casa es*  
**SUCASA**



SANTA MÓNICA  
COCLÉ, PANAMÁ

## DONDE NACEN LAS **MEJORES OPORTUNIDADES**

Invertir es la mejor forma de establecer tu patrimonio. Hacerlo en el lugar correcto es la mejor forma de ampliarlo.

Ese lugar es Santa Mónica, ciudad única y planificada, de gran diversidad natural y con el metraje más económico de Coclé: la opción ideal para hacer tu inversión una realidad.



# NATURALEZA Y PLAYA

## AMENIDADES SANTA MÓNICA



Seguridad



Playas



Parques



Zona Hotelera



Aeropuerto



Espacios Recreativos



Áreas Deportivas



Servicios



Áreas Verdes



Escuela



Juegos Infantiles

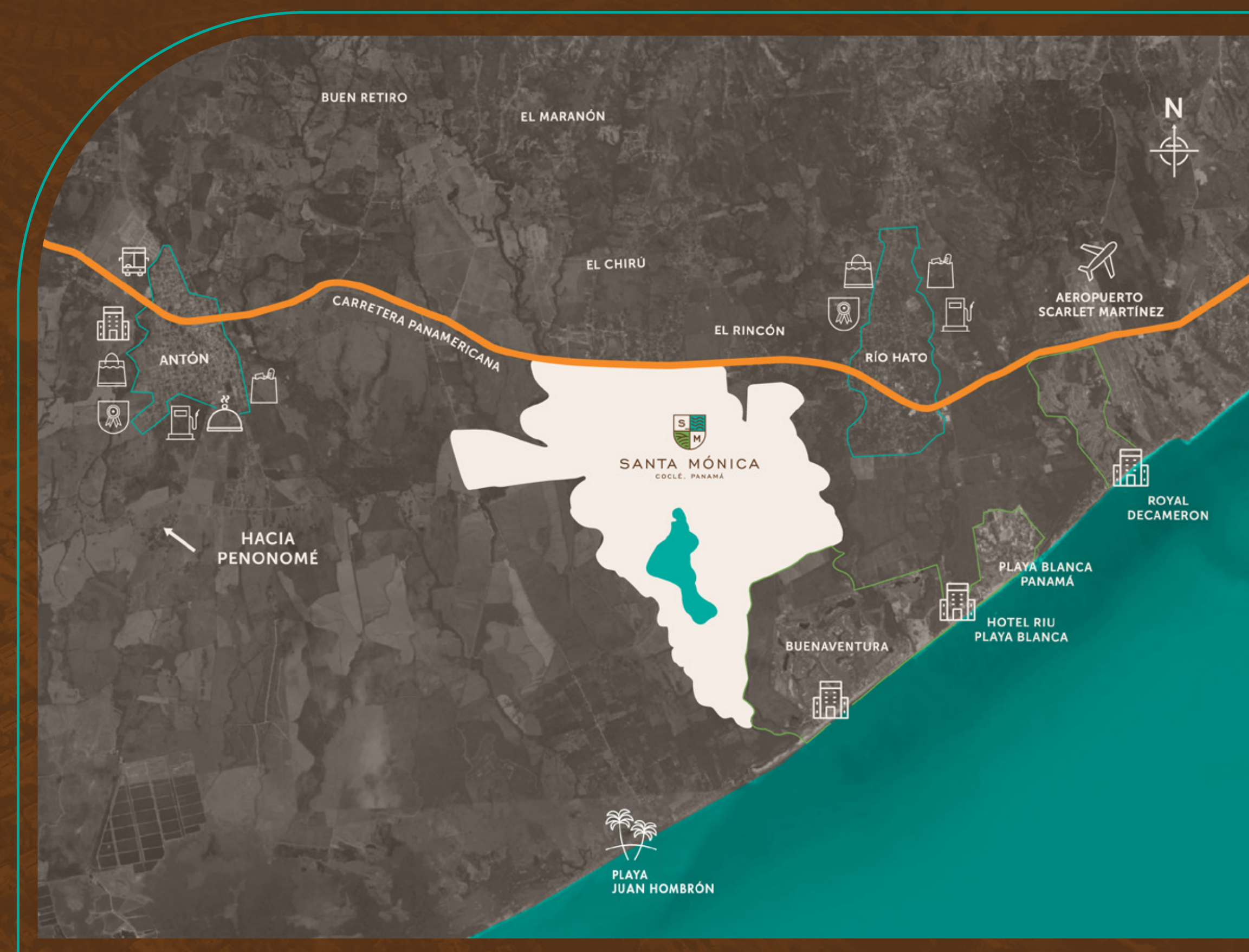

¡Todo lo que necesitas ya viene incluido en tu nueva comunidad!



PH  
**LA FORESTA**  
SANTA MÓNICA

**¡TU HOGAR DE ENSUEÑO  
ESTÁ AQUÍ!**

Conoce PH La Foresta, ubicado dentro del proyecto Ciudad Santa Mónica, con más de 600 casas y espacios a la medida para vivir plenamente.

¿Qué esperas para mudarte a tu casa ideal? Diversión y felicidad en un mismo lugar, ¡ideal para la familia!

# TODO LO QUE PODRÁS DISFRUTAR



Parques



Piscina



Juegos  
Infantiles



Área para  
Eventos



Cancha  
Multiuso



Áreas  
Verdes



Garita de  
Seguridad



Aceras



Calles  
Pavimentadas  
en Concreto



Tanque  
de Reserva  
de Agua





# MODELO FORESTA

Lote Típico: 221mts<sup>2</sup>



2 recámaras



1 baño



1 estacionamiento

**Área de Construcción Total:**  
**86.93mts<sup>2</sup>**

Area Cerrada:  
56.08mts<sup>2</sup>

Area Abierta:  
30.85mts<sup>2</sup>



# MODELO FORESTA ESENCIAL

Lote Típico: 221mts<sup>2</sup>



2 recámaras



1 baño



1 estacionamiento

**Área de Construcción Total:  
78.19mts<sup>2</sup>**

Area Cerrada:  
56.08mts<sup>2</sup>

Area Abierta:  
22.11mts<sup>2</sup>

# PH FORESTA



*\*Fotos con fines ilustrativos, corresponden a modelo Foresta.*

# LISTADO DE ACABADOS

- Paredes de concreto armado
- Pisos y azulejos importados
- Ventanas corredizas con marcos de PVC
- Puerta de acceso al patio corrediza de vidrio con marcos de PVC
- Puertas externas metalizadas
- Mueble para fregador con sobre de granito
- Bufetera con sobre de granito y mueble aéreo (modelo Foresta)

**¡TU HOGAR  
DE ENSUEÑO,  
CERCA DE LA PLAYA!**



PH  
**LA FORESTA**  
SANTA MÓNICA



302-5400 / 905-0290

[gruposucasa.com](http://gruposucasa.com)

 @gsucasa